Envoyé en préfecture le 08/02/2022
Reçu en préfecture le 08/02/2022
Affiché le
ID : 077-217705011-20220208-35_2022_005-DE

Collectivité de VILLECERF

Conseillers afférents au conseil municipal : **15**
Conseillers en exercice : **15**
Conseillers qui ont pris part à la délibération : 15 (13 présents *et 2 pouvoirs*)

Date de la convocation du conseil municipal : **25 janvier 2022**
Date d'affichage : **26 janvier 2022**

EXTRAIT DU REGISTRE DES DÉLIBÉRATIONS DU CONSEIL MUNICIPAL

L'an deux mille vingt-deux, le 7 février, à 18 h

Le conseil municipal de la commune de Villecerf dûment convoqué, s'est réuni, en session ordinaire, à la mairie, sous la présidence du maire, François DEYSSON.

Présents : François DEYSSON ; Jacques ILLIEN ; Mélanie LAMOTTE ; Aurélie CADIN ; Jean-Paul LENFANT ; Patrick REBEYROL ; Claude LAZARO ; Carlos VALERO ; Nadia LEFAY ; Franck ÉTANCELIN ; Antonio TAPADAS ; Fabien HERREMAN ; Louis de ROYS
Pouvoirs 2 excusés : Chantal BRIANE donne pouvoir à Louis de ROYS ; Emmanuel CENDRIER donne pouvoir à Mélanie LAMOTTE
Absents : 0
Secrétaire de séance : Jacques ILLIEN a été élu secrétaire de séance.

DÉLIBÉRATION 3.5/2022-005

OBJET : Numérotation de maisons

Louis de ROYS EXPLIQUE

À la suite de la vente des parcelles **AB482 et AB483**, il convient d'attribuer aux propriétaires une numérotation adaptée.

- *AB482/AB483/AB469 → 23 rue Grande Propriété SCI VERY GOOD IMMO*
- *AB480/AB481 → 23 bis rue Grande Propriété SCI ORSICA*

Plan

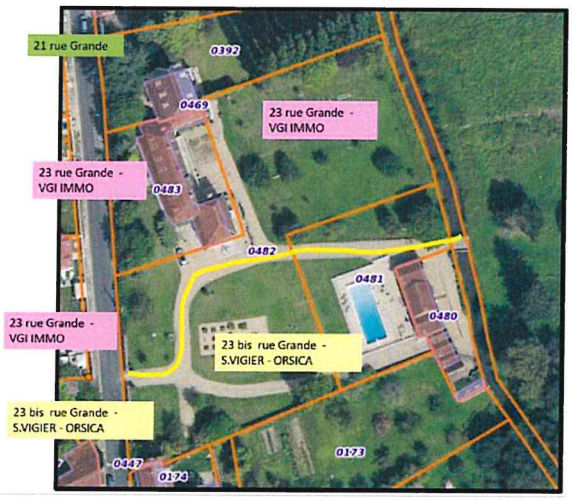

Louis de ROYS précise

Un arrêté devra être pris par le maire au vu de cette délibération.

Les frais correspondants à la plaque comportant le numéro seront à la charge des pétitionnaires.

Louis de ROYS propose d'adopter cette proposition

Le conseil municipal de la commune de Villecerf, après en avoir délibéré, à l'unanimité des membres présents et représentés, valide cette numérotation.

- *AB482/AB483/ AB469 → 23 rue Grande : Propriété SCI VERY GOOD IMMO*
- *AB480/AB481 → 23 bis rue Grande : Propriété SCI ORSICA*

Fait et délibéré, les jours, mois et an que dessus. Pour extrait certifié conforme,
À *Villecerf, le 7 février 2022, le maire, François DEYSSON*
Acte rendu exécutoire après publication, le 8 février 2002

MAIRIE DE VILLECERF Seine-et-Marne